

REFERENZEN

ROTER UNTERSTRICH= LINK

STÄDTEBAU / FREIRAUM



1988-1989 Neubau Talschulplatz in 7867 Wehr, in Zusammenarbeit mit den Gartenarchitekten Iaccarino-Kirchner und Cornelis sowie dem Bildhauer Wernet (Wettbewerb 1. Preis)



1992 Städtebauliche Untersuchung von Bebauungsmöglichkeiten in Weingarten-West, Freiburg
Auftraggeber: Freiburger Stadtbau GmbH



1993 Standortuntersuchungen und Bebauungsvorschläge in Dresden
Auftraggeber: Moser Immobilienentwicklung GmbH



1994 Entwurf Bebauungsplan Radeberger Straße Nord in Weixdorf

1997 Brunnenanlage Freiburg-Munzingen, mit M. Iaccarino
Bauherr: Freiburger Stadtbau GmbH

2005 Entwurf Bebauungsplan „Mühlematten“ (32 Häuser) Eschbach

2007 Änderungs-Entwurf Bebauungsplan „Hochzeitsacker“ Breisach

SANIERUNGEN / MODERNISIERUNGEN



1988 Wintergartenanbau an Wohnhaus Sawitzki in 7815 Kirchzarten-Zarten

1988 Dachgeschoßausbau Eichendorffstr. 8, 7815 Kirchzarten
Bauherr: Thomas Moosmann

1988 Umbau und Sanierung Mehrfamilienhaus Konradstr. 25, 7800 Freiburg
Bauherr: Eheleute Dr. Knipper

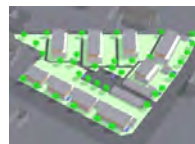

1988-1989 Umbau und Sanierung Volksliederarchiv, Silberbachstraße 13, Freiburg
Bauherr: Staatl. Hochbauamt I

1988-1989 Umbau und Sanierung Landesbergamt, Urachstr. 23, 7800 Freiburg
Bauherr: Staatl. Hochbauamt I

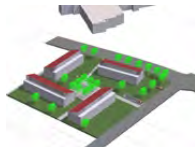

1988-1989 Umbau und Energiesparmaßnahmen Gebäude Gaußstr.1-9, 7800 Freiburg
Bauherr: Familienheim eGmbH

1988-1989 Umbau und Modernisierung Mehrfamilienhaus Wilhelmstr. 11, 7800 Freiburg
Bauherr: Familie Kaiser

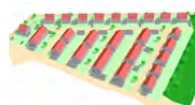

1989 Umbau Dachgeschoß Erwinstraße 58, 7800 Freiburg
Bauherr: Frau Bolten

1989 Sanierung Gebäude Reichsgrafenstr. 24, 7800 Freiburg
Bauherr: Frau Bappert



1989-1990 Umbau Dachgeschosse Erwinstr. 26, 7800 Freiburg
Bauherr: Dr. Schradi/Frau Bolten

POSTFACH 190320 79062 FREIBURG
STECHERTWEG 9 79104 FREIBURG

FON ++49-761-2172644
FAX ++49-761-2172646

MAIL INFO@KIRCHNER-ARCHITEKTEN.DE



1989 Umbau 1. OG. Goetheplatz 1, 7800 Freiburg
Bauherr: Eheleute Dr. Köbele

1989-1990 Umbau Wohnhaus Allmendweg 13, 7800 Freiburg
Bauherr: Hans Meisterknecht



1992 Sanierung Gebäude Kaizer Str. 14 Dresden
Bauherr: Eheleute Lindner

1994 Umbau Obergeschoß Goetheplatz 1 Freiburg
Bauherr: Eheleute Prof. Dr. Grabert

1994 Ausseninstandsetzung des Instituts f. Strahlenbiologie
Bauherr: Universitätsbauamt Freiburg

1995 Außeninstandsetzung Institut für Anatomie Freiburg
Bauherr: Universitätsbauamt Freiburg

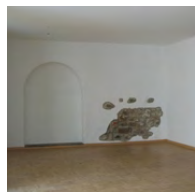

1997-1998 Aufstockung Mehrfamilienhaus Sedanstr. 32, Freiburg
Bauherr: Eigentümergemeinschaft

1997-1998 Umbau Wohn- und Geschäftshaus Basler Landstraße, Freiburg
Bauherr: A. Kiefer



1995 Umbau Mietbereich Telekom im Victoria-Haus, Freiburg
Bauherr: Victoria-Lebensversicherung

1998 Umbau der Kaserne Foch in Donaueschingen
Auftraggeber / Bauherr: Bilfinger + Berger AG / Staatl. Hochbauamt

2004 Umbau und Sanierung Wohn und Geschäftshaus Herrenstraße 58 Freiburg
Bauherr: M. Meybrunn / R. Stiegelmann



2004-2006 Erweiterung und Sanierung Wohnhaus Immentalstr. 4 79104 Freiburg
Bauherr: Familie Dr. Albert

2009-2010 Sanierung Goetheplatz 1, Freiburg (Kulturdenkmal)
Bauherren: B. Speer / Prof. Grabert



WOHNBAUTEN

1988-1989 Neubau von 7 Stadthäusern auf dem Münsterberg, 7814 Breisach
Bauherr: Sparkassenwohnbau



1988-1990 Einfamilienhaus in Eichelhardt
Bauherr: Fred Schumacher

1990-1991 Wohngebäude für Übersiedler in Emmendingen, Freiburg, Kenzingen und Müllheim
Bauherr: Staatl. Hochbauamt I Freiburg

1990 Vorentwurf Bebauung Kartäuserstr. 7, 7800 Freiburg

1990 Vorentwurf für die Bebauung Schwaighofstr. 15, 7800 Freiburg



1990-1991 Neubau eines Einfamilienhauses in Unteribental
Bauherr: Frau P. Schmäzle

1990-1991 Einfamilienhaus in Merzhausen, Im Grämeracker 10b
Bauherr: W. Krug



1991-1997 Neubau von 3 Mehrfamilienhäusern und 13 Einfamilienhäusern in Freiburg-Kappel
Bauherr: H. Rohrer



1991-1992 Neubau eines Doppelhauses in Freiburg-Zähringen
Bauherrin: M. Iaccarino

1991-1994 Neubau eines Einfamilienhauses in Freiburg-Zähringen
Bauherr: Eheleute Weitbrecht

1992-1993 Neubau 28 Wohnungen mit Tiefgarage in Denzlingen
Bauherr: Treubau AG



1992-1993 Neubau eines Mehrfamilienhauses mit 7 WE und TG in 7815 Kirchzarten
Bauherr: M. Ketterer GmbH

1993 Neubau eines Wohn- und Geschäftshauses Markgrafenstr. 7800 Freiburg
Bauherr: W. Schiele



1993-1997 Neubau von 66 Wohnungen im "Schillhof" Freiburg
Bauherr: Freiburger Stadtbau

1993 Wohn- und Geschäftshaus in Heidenau
Auftraggeber: Moser Immobilienentwicklung GmbH

1994 Neubau eines Wohn- und Geschäftshauses in Ihringen
Bauherr: Frau Stolz



1994 Erweiterung Einfamilienhaus Röt buckweg 68, Freiburg
Bauherr: Prof. Dr. V. Soergel

1994 Entwurf Einfamilienhaus in Altenkirchen
Bauherr: Familie Hering



1995 Umbau Einfamilienhaus Wintererstr. 80, Freiburg
Bauherr: Eheleute Dr. Drescher

1994 Planung einer Wohnanlage in Konstanz
Auftraggeber: SF-Bau Moser

1994 Umbau Wohn- und Geschäftshaus in Bötzingen
Bauherr: Bauherrengemeinschaft Sexauer/Leonhardt



1996 Planung eines Einfamilienhauses in Todi (Perugia)
Bauherr: A. Paolillo

1996-1997 Neubau eines Einfamilienhauses in Merzhausen
Bauherr: Dr. Wegner

1996-1997 Neubau eines Wohn- und Geschäftshauses mit 2 Gewerbeeinheiten und 11 Wohnungen, Max-Josef-Metzger-Straße 3, Freiburg-Rieselfeld
Bauherr: BHG M. Friebolin

1996-1997 Neubau eines Wohn- und Geschäftshauses mit 4 Gewerbeeinheiten und 23 Wohnungen, Rieselfeldallee 30, Freiburg
Bauherr: M. Friebolin



1996-1997 Umbau eines Einfamilienhauses in Merzhausen
Bauherr: Familie Cremer



1997-1998 Neubau eines Wohn- und Geschäftshauses mit 2 Gewerbeeinheiten und 8 Wohnungen und Tiefgarage, Rieselfeldallee 28, Freiburg
Bauherr: BHG M. Friebolin

1998 Neubau von 4 Reihenhäusern in Breisach
Bauherr: Eheleute Schill



1998-1999 Neubau einer Wohnanlage mit 32 Wohnungen und Tiefgarage in Schallstadt
Bauherr: Grundstücksgesellschaft Wiesenstraße Schallstadt d.b.R. mbH

1998-1999 Umbau einer Doppelhaushälfte Freiburg-Herdern
Bauherr: Eheleute A. Fischer



1998-1999 Neubau eines Einfamilienhauses und einer Doppelhaushälfte in Freiburg-Tiengen
Bauherr: Familie Dr. Fass

1999 Planung eines Mehrfamilienhauses mit 9 Wohnungen und Tiefgarage, Maxim-Gorkij-Straße, Freiburg-Rieselfeld
Bauherr: BIS GmbH



1999 Anbau und Doppelgarage zum Wohnhaus Wintererstr. 80, Freiburg
Bauherr: Dres. Drescher



1999 Neubau eines Einfamilienhauses in Netphen
Bauherr: B. Utsch und K. Schäfer

2000 Neubau eines Einfamilienhauses Sonnhalde 77, Freiburg
Bauherr: Familie Voigt



2000 Umbau Erdgeschoß Runzstr. 86, Freiburg
Bauherr: Prof. Dr. Hollerbach



2000 Umbau Ferienhaus in Trarego, Italien
Bauherr: Familie Buschmann

2000 Planung Neubau Doppelhaus Freiburg-St. Georgen
Bauherr: Schönwald Wohnbau

2000 Neubau eines Einfamilienhauses mit Einliegerwohnung Eichhalde 12 Freiburg
Bauherr: Familie Ehlers

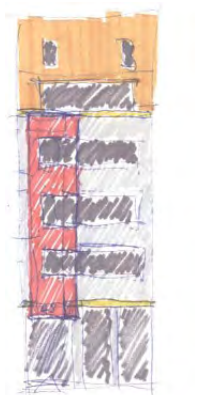

2002 Neubau eines Apartmenthauses mit 22 Wohnungen Habsburgerstrasse 58 Freiburg
Bauherr: R. Strate

2002 Planung eines Stadthauses Merianstrasse 41 Freiburg
Bauherrin: M. Acker

2002 Planung Neubau Schusterstraße 48 Freiburg
Bauherr: E. Dägele

2002 Planung 11 Reihenhäuser in Kirchgarten

2002 An- und Umbau Littenweilerstraße Freiburg
Bauherr: M. Meybrunn



2004-2005 Neubau von 17 Apartments Littenweilerstraße Freiburg
Bauherr: BHG Kreuzhofen/Wassel



2004-2005 Neubau Übergangs- und Aufnahmehaus für wohnungslose Menschen
Haslacherstraße 13 Freiburg
Bauherr: Stadt Freiburg / Caritasverband Freiburg

2005 Planung Einfamilienhaus Stadtstraße 62 Freiburg
Bauherrin: M. Acker

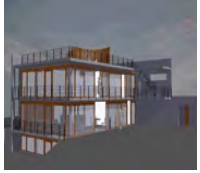

2007-2010 Neubau eines Apartmenthauses mit 42 WE und TG Nordstrasse Freiburg
Auftraggeber: Dr. J. Illerhaus

2008-2010 Neubau eines Mehrfamilienhauses mit ca. 30 WE Habsburgerstrasse Freiburg
Auftraggeber: R. Schönenberger



GEWERBEBAUTEN

1989-1990 Telefonladen Ravensburg, Umbau und Einrichtung
Bauherr: OPD Freiburg Referat 52 B



1989 Neubau Werkstattgebäude mit Labors, Lörracher Str. 7, 7800 Freiburg
Bauherr: PTW-Freiburg

1990-1991 Neubau Fabrikations- und Bürogebäude in Freiburg Bettackerstraße
Bauherr: H.-J. Schmidt



1990-1991 Neubau einer Lager- und Werkhalle in 7800 Freiburg
Bauherr: PTW- Freiburg

1991 Planung eines Auslagerungsgebäudes der Chirurgie Uni-Klinik Freiburg
Bauherr: Universitätsbauamt Freiburg



1991-1992 Neubau von Servicegebäuden in Freiburg-Weingarten
Bauherr: Freiburger Stadtbau

1992 Werkplanung Wohn- und Geschäftshaus in Rastatt
Auftraggeber: SF-Bau Moser

1996-1997 Aufstockung Rehlingstraße 10, Freiburg, Beugrand Reifenhandel
Bauherr: Benno Beugrand



2001 Planung Umbau Holzmarktapotheke Freiburg
Bauherr: U. Iltgen

2009 Umbau Ladengeschäft Schusterstrasse 48 Freiburg
Bauherr: E. Dägele



KULTUR

1988 Provisorischer Kindergarten im Hochhaus Krozinger Str. 52, 7800 Freiburg,
Bauherr: Freiburger Stadtbau GmbH



1992 Standortuntersuchung für den Neubau des Oberschulamtes in Dresden
Bauherr: Staatl. Hochbauamt II Dresden

2005-2007 Erweiterung Clara-Grunwald-Schule Freiburg-Rieselfeld
Bauherr: Stadt Freiburg

GESUNDHEITSWESEN



1992-1993 Neubau "Schloßbergklinik" in Staufen
 Bauherr: G. Finsterwalder



1997 Vorentwurf "Betreutes Altenwohnen" in Merzhausen
 Auftraggeber: Gemeinde Merzhausen

2008-2010 Betreutes Altenwohnen, Müllheim

BÜRO / VERWALTUNG

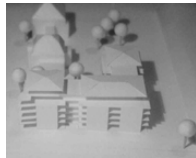

1993 Umbau Schulhaus zum Rathaus in Buchenbach
 Bauherr: Gemeinde Buchenbach

1994 Vorentwurf eines Bürohauses Wiener Str. 80 Dresden
 Auftraggeber: Moser Immobilienentwicklung GmbH



1994-1997 Neubau zweier Geschäftshäuser in Pfaffenweiler
 Bauherren: Tegula Wohnbau GmbH/Dr. Kessler u.a.

1997 Erweiterung Rathaus Buchenbach
 Bauherr: Gemeinde Buchenbach

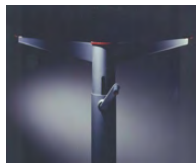

OBJEKTE

1990 Tischgestell, höhenverstellbar



2001 "Stammtisch"

2006 Daybed "Poldi"

2007 Couchtisch Granit



2008 Besprechungstisch



WETTBEWERBE



1981 Städtebaul. Ideenwettbewerb Bahnhofsvorplatz Esslingen

1982 Erweiterung Landratsamt Breisgau-Hochschwarzwald, Freiburg

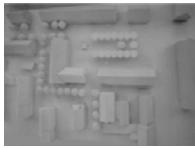

1983 Landesgartenschau Freiburg, Ankauf

1987 Zähringerplatz Freiburg, 3. Preis

1987 Rathausplatz mit Tiefgarage und Rathausenerweiterung in Neuenburg, 2. Preis



1987 Talschulplatz Wehr, 1. Preis

1988 Industrie- und Handelskammer Freiburg

1989 Sebastians- und Schulplatz mit Bebauung in Engen



1990 Löwenbräugelände, Freiburg

1990 Rathausenerweiterung Buchenbach (Einladung), Beauftragung

1991 Sporthalle Max-Planck-Realschule Bad Krozingen

1994 Stadtmitte Kandern (Einladung in Zusammenarbeit mit Matilde Iaccarino-Kirchner) (Ankauf)



1994 Städtebaulicher Ideenwettbewerb Östlicher Altstadtring Dresden

1995 Feuerwehrgerätehaus Buchenbach (Einladung)

1996 Grundschule und Kindergarten Vauban-Gelände Freiburg

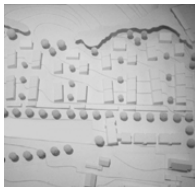

1997 Wohnbebauung Tonwerkeareal Rümplingen

1997 Wohnbebauung "Südlich Dammstraße" Lörrach

1997 Neue Messe Freiburg

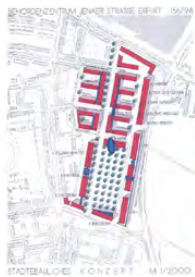

1999 Behördenzentrum Erfurt

2000 Ortsmitte und Rathaus Buggingen

2001 Schulerweiterung in Wyhl

2002 Ortsmitte Niederschopfheim

2006 Bruderhausareal Reutlingen



2007 Grundschule Prüfening

2009 ZOB Schwäbisch-Hall



PREISE

- | | |
|------|----------------------------------------------------------------------------------|
| 1990 | Auszeichnung guter Bauten durch BDA-Kreisgruppe Hochrhein für Talschulplatz Wehr |
|------|----------------------------------------------------------------------------------|

VERÖFFENTLICHUNGEN

- | | |
|------|----------------------------------------------------------------------------------------------------------------------|
| 1983 | wettbewerbe aktuell LGS Freiburg |
| 1991 | Architektur in Baden-Württemberg seit 1983 BDA, Stuttgart |
| 1990 | Freiburger Gesellschaft für Stadterneuerung GmbH, S. 22 |
| 1998 | Denkmalpflege in Baden-Württemberg, 1/1998, S.45-47 |
| 1998 | architektur aktuell freiburg, Frankfurt |
| 1998 | blickpunkt architektur, Hrsg.: Architektenkammer Baden-Württemberg, Kammerbezirk Freiburg, Architekturforum Freiburg |
| 1999 | Heimat am Hochrhein, Jahrbuch des Landkreises Waldshut-Tiengen 1999, Band XXIV, Landratsamt Waldshut-Tiengen |
| 2007 | „Lebensräume“, Herbst 2007, S32/33 |
| 2008 | „Schulneubau mit eingeplanter Nutzungsänderung“, in: architektur + bauwirtschaft 01/2008, S. 38 |

Stand: Februar 10